

OFFRE  
GROUPEE

Abonnement revue **CARNET PSY**  
+ Inscription colloque **BBADO 2023**



À retourner à *Carnet Psy* - 15, rue Bréa - 75006 PARIS - France  
(à remplir en lettres capitales)

Si je ne suis pas abonné(e) à la revue *Carnet Psy*, je profite de l'offre groupée :

M.  Mme

Nom \_\_\_\_\_

Prénom \_\_\_\_\_

Profession \_\_\_\_\_

J'exerce auprès de  bébés  ados  je ne suis pas en exercice

E-mail (obligatoire) \_\_\_\_\_

Tél \_\_\_\_\_

Adresse complète de livraison \_\_\_\_\_

Adresse complète de facturation (si différente) \_\_\_\_\_

Mode de participation du colloque :  PRÉSENTIEL  DISTANCIEL (streaming : direct et/ou différé)

Abonnement **CARNET PSY 1 an FRANCE + inscription BBADO 2023**  
**145 € (au lieu de 160 €)**

Abonnement **CARNET PSY 1 an ÉTRANGER + inscription BBADO 2023**  
**170 € (au lieu de 180 €)**

Abonnement **CAIRN + CARNET PSY 1 an FRANCE + inscription BBADO 2023**  
**205 € (au lieu de 225 €)**

Je règle par :

chèque à l'ordre de *Carnet Psy*

virement bancaire (RIB sur demande)

Possibilité de s'inscrire et de régler en ligne par  
carte bancaire (paiement sécurisé) sur  
[www.carnetpsy.fr](http://www.carnetpsy.fr)



Merci de nous faire connaître vos attentes ou besoins spécifiques :  
Sur le contenu de la formation :

Sur les besoins d'aménagement et accessibilité à la formation :

Sur les besoins d'aménagement pour une connexion à distance :



## COMITÉ D'ORGANISATION

Alain BRACONNIER / APEP / ASM13-Insight  
Bernard GOLSE / AEPEA / Institut Contemporain de l'enfance  
Manuelle MISSONNIER / Le Carnet Psy

Le **CARNET PSY** / [www.carnetpsy.fr](http://www.carnetpsy.fr)

Outil indispensable pour les psychiatres, psychologues, psychanalystes, psychothérapeutes, la revue *Le Carnet PSY* informe des manifestations, analyse ces événements, approfondit un sujet dans le cadre d'un dossier et donne la parole à une personnalité dans un entretien. *Le Carnet PSY* témoigne de l'actualité des enjeux thérapeutiques de tous les âges de la vie. Les étudiants et les praticiens ont un guide pour s'orienter dans le dédale des informations et des éléments de réflexion critique.

**Institut Contemporain de l'Enfance** / <http://www.icenfance.org>

L'Institut Contemporain de l'Enfance se veut un espace de militantisme pour donner du sens et soulager les souffrances des enfants et de leurs familles. En référence clairement assumée à la psychanalyse et à la psychopathologie, ses actions s'appuient sur la pédagogie, les arts et la culture, qui peuvent apporter beaucoup à la créativité thérapeutique et à sa diffusion en direction du grand public.

**AEPEA** / <http://www.aepea.org>

Fondée en 1996, à l'initiative du Pr Michel Soulé, l'Association Européenne de Psychopathologie de l'Enfant et de l'Adolescent a pour objectif de valoriser, à l'échelle européenne, l'axe psychopathologique de la clinique et de la réflexion théorique en matière de psychologie, de psychiatrie et de psychothérapie du bébé, de l'enfant et de l'adolescent, de faciliter les collaborations internationales, et de sensibiliser à ces diverses questions les pouvoirs publics des états européens.

**APEP** / <http://apep-psy.com>

L'Association Psychanalyse et Psychothérapies, créée en 2002, a pour objet de promouvoir en France, en relation avec les collègues francophones, une formation professionnelle, des séminaires et un « Cercle de rencontres » sur le rôle de la psychanalyse dans les soins psychothérapiques.

**PCPP** / <http://recherche.parisdescartes.fr/pcpp>

Laboratoire de Psychologie Clinique, Psychopathologie, Psychanalyse (PCPP)

**CRPPC** / <http://crppc.univ-lyon2.fr>

Centre de Recherche en Psychopathologie et Psychologie Clinique



## L'OMBRE DU MOI ENTRE DOUBLE ET MIROIR

Quelle est la lumière qui donne une ombre au Moi ? Comment la genèse du « Je » est-elle aussi l'ombre d'un « Autre » déjà en devenir ? Comment cette genèse interne, pour une part énigmatique, prend-elle en compte l'ombre des représentations du Moi parental ainsi que son intériorisation ? Comment, chez les « thérapeutes », ce Moi en devenir peut-il être parfois relégué au second plan au profit d'une quête de l'énigme des enjeux psychiques de ce devenir ?

Le bébé passe ainsi d'un monde anobjectal à un monde objectalisé, soit du sentiment d'être au sentiment d'exister, et dans l'entre-deux il se trouve confronté au pressentiment de l'objet... et de son futur Moi non encore subjectivé. Telle est l'ombre initiale du Moi qui se fonde sur l'investissement des liens avant même le repérage du Moi et de ses objets.

Après une enfance au cours de laquelle l'insouciance de l'enfant doit faire face aux exigences des réalités internes et externes, l'adolescence surgit avec des expressions significatives du type : « je me sens vide », rappelant une menace en quête d'une ombre du Moi.

Le langage lui-même est attaqué dans sa fonction de dénomination des affects et des représentations conflictuelles. Cette anesthésie de la parole partagée laisse au Moi peu d'espace pour exister, même dans ce qui en serait encore son ombre. Du temps de la prime enfance à celui de l'adolescence, notre travail ne repose-t-il pas sur l'intérêt accordé à cette ombre pour en repérer les contours, à en délier les confusions et à en éclairer les alentours ?

Souhaitons que les interventions de ce colloque nous fournissent un éclairage qui puisse néanmoins conserver... sa propre part d'ombre !

**Bernard GOLSE**

**Alain BRACONNIER**

**Objectifs** : Ce colloque, présenté à partir d'exposés théoriques et de vignettes cliniques, a pour objectif d'acquiescer une compréhension du développement psychique et de la psychopathologie du bébé, de l'enfant et de l'adolescent, de cerner la construction et l'articulation de la subjectivité et de la relation d'objet, et d'actualiser les bonnes pratiques dans les dispositifs thérapeutiques. Un quiz d'auto-évaluation vous sera transmis par mail à l'issue du colloque.



**Maison de la Chimie**  
28 bis rue Saint-Dominique  
75007 PARIS

- Invalides (lignes 8 et 13),  
Assemblée Nationale (ligne 12)
- RER : Esplanade des Invalides (ligne C)
- BUS : Esplanade des Invalides (bus 69),  
Invalides (bus 93)

La formation sera accessible et des aménagements seront proposés aux personnes en situation de handicap.

**Renseignements** : *Le Carnet Psy* - 15, rue Bréa - 75006 PARIS - France

☎ 06 67 48 94 16    📧 [carnetpsy@gmail.com](mailto:carnetpsy@gmail.com)

Informations complémentaires : [www.carnetpsy.fr](http://www.carnetpsy.fr)

Bernard Golse AEPEA-Institut Contemporain de l'enfance  
Alain Braconnier APEP-ASM13-Insight



10<sup>e</sup> COLLOQUE BBADOS  
DU BÉBÉ À L'ADOLESCENT

# L'OMBRE DU MOI Entre double et miroir

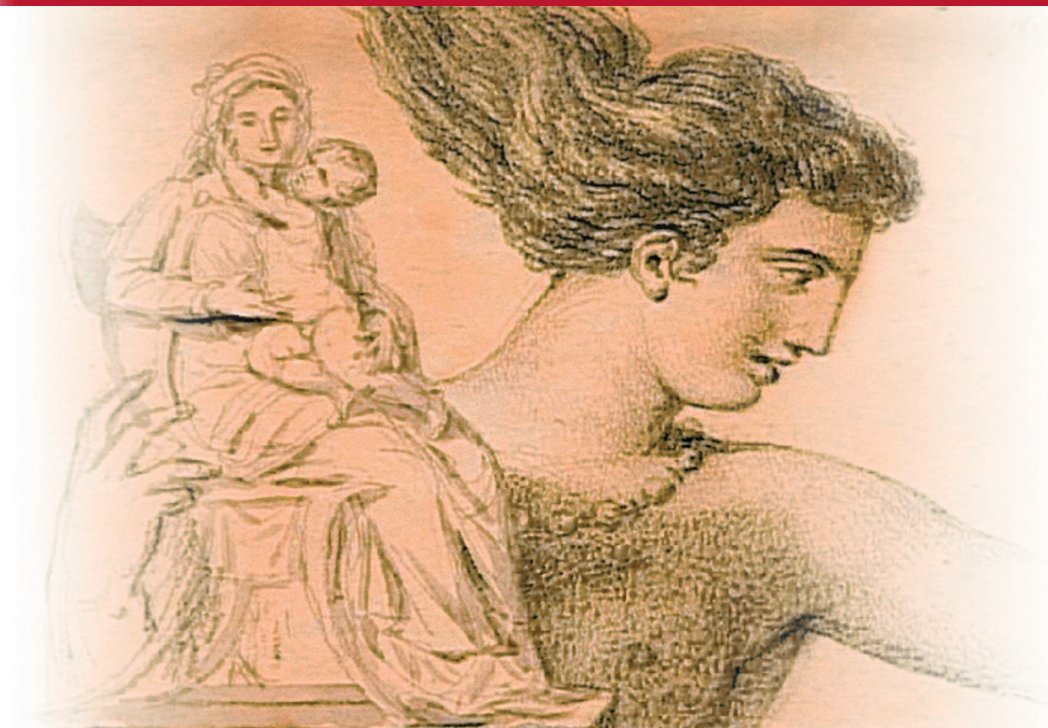

**SAMEDI 02 DÉCEMBRE 2023**

**FORMAT HYBRIDE**  
PRÉSENTIEL / DISTANCIEL



Maison de la Chimie  
28 bis rue Saint-Dominique  
75007 PARIS



## INTERVENANTS



**Jacques ANGELERGUES**  
Psychiatre, pédopsychiatre,  
psychanalyste (SPP)



**Anne BRUN**  
Professeur de psychopathologie  
et psychologie clinique, directrice  
du CRPPC, Université Lumière-  
Lyon 2



**Catherine CHABERT**  
Professeur de psychologie  
clinique et de psychopathologie  
à l'Université de Paris-Cité,  
psychanalyste (APF)



**Fanny DARGENT**  
Psychanalyste et Professeure  
de psychopathologie clinique à  
l'Université Paris Cité



**Johann JUNG**  
Maître de conférences en  
psychologie et psychopathologie  
cliniques à l'Université Lyon-2,  
enseignant de psychopathologie  
clinique à l'École des  
Psychologues Praticiens de Lyon



**Alexandre MOREL**  
Psychologue, docteur en  
psychologie, psychanalyste,  
Institut Mutualiste Montsouris



**Hélène SUAREZ-LABAT**  
Psychologue clinicienne,  
psychanalyste (SPP), Professeur  
associée du Laboratoire PCPP  
de l'Université de Paris, Vice-  
Présidente de la Société du  
Rorschach



**Alain BRACONNIER**  
Psychiatre, psychologue,  
psychanalyste, ancien directeur  
général de l'ASM13, Paris.  
Responsable des formations  
APEP et Insight



**Sarah BYDLOWSKI**  
Psychanalyste (SPP), Directrice  
du Département de Psychiatrie  
de l'enfant et de l'adolescent de  
l'ASM13, Paris. Membre HDR du  
PCPP de Université de Paris-Cité



**Maurice CORCOS**  
Professeur de psychiatrie  
infanto-juvénile à l'Université  
de Paris, Chef du Département  
de Psychiatrie de l'Adolescent  
et du Jeune Adulte à l'Institut  
Mutualiste Montsouris



**Bernard GOLSE**  
Pédopsychiatre, Professeur  
émérite de Psychiatrie de  
l'enfant et de l'adolescent  
à l'Université de Paris,  
psychanalyste (APF), Président  
de l'Association Européenne de  
Psychopathologie de l'Enfant  
et de l'Adolescent (AEPEA).  
Fondateur et directeur de l'Institut  
Contemporain de l'Enfance



**Sylvain MISSONNIER**  
Professeur de psychologie  
clinique de la périnatalité et de la  
première enfance à l'Université  
de Paris-Cité, psychanalyste  
(SPP)



**Marion ROBIN**  
Psychiatre, Département de  
psychiatrie de l'adolescent et  
du jeune adulte de l'Institut  
Mutualiste Montsouris

8H30

Accueil des participants\*

9H00

Introduction par  
**Bernard Golse et Alain Braconnier**

9H15 - 10H30

1<sup>ère</sup> Table ronde  
**TOUT POUR MOI !**

**Marion Robin**  
**« Continuez sans moi » :**  
**lorsque les assises corporelles**  
**disparaissent**

« L'ombre n'entendit dans ce lieu d'autre bruit  
qu'un battement régulier qu'elle reconnut être  
celui de son propre cœur ». Stéphane Mallarmé,  
Igitur. Oeuvres complètes.

**Alexandre Morel**  
**Objet, où es-tu donc quand tu n'es**  
**pas là ?**

« Les miroirs feraient bien de réfléchir avant de  
renvoyer les images » Jean Cocteau, Le sang  
d'un poète.

**Catherine Chabert**  
**L'ombre de Narcisse**

« L'enfant aura plus de chance que ses parents,  
il ne sera pas soumis aux nécessités dont on  
a reconnu qu'elles dominaient la vie. Maladie,  
mort, renonciation à la jouissance, restrictions  
de sa propre volonté ne vaudront pas pour l'en-  
fant (...) Il sera effectivement le centre et le cœur  
de la création. » Freud, 1914, OCP, XII, p. 234



\* nombre de places limité

11H00 – 11H30 PAUSE AVEC COLLATION

11H30 - 12H45

2<sup>e</sup> Table ronde  
**SE PENSER, PENSER**  
**L'AUTRE**

**Jacques Angelergues**  
**Des sens au sens, un chemin à**  
**sens unique ?**  
« Un enfant vit de ses perceptions ; il faut les  
éteindre pour grandir et devenir un intellectuel.  
Moi, je suis restée une enfant. » Joan Mitchell

**Maurice Corcos**  
**Histoire de l'ombre et formes**  
**pensantes borderlines**

« Loin de moi, j'existe en moi.  
Hors de qui je suis.  
L'ombre et le mouvement en quoi je consiste  
Tout s'échappe et s'évapore.  
Sans cesse je sens que j'ai été autre  
Que j'ai ressenti autre,  
Que j'ai pensé autre »  
Fernando Pessoa

Offert pour toute  
inscription en  
présentiel  
**le livre "Menace sur**  
**les liens" (colloque**  
**BBADOS 2021)**  
remis sur place



12H45 - 14H00 DÉJEUNER

14H00 - 16H00

3<sup>e</sup> Table ronde  
**L'OMBRE DES FANTÔMES**

**Sarah Bydlowski**  
**Construction de l'objet et**  
**empiètements du moi.**  
« Pour pouvoir engendrer une étoile qui danse,  
il faut en soi-même encore avoir quelque  
chaos » Nietzsche, Ainsi parlait Zarathoustra

**Fanny Dargent**  
**Parler, à l'ombre du corps**  
« J'ai touché ma lèvre pour voir / ce qui n'est  
pas possible aux yeux / J'ai touché les mots sur  
ma lèvre / Mais les mots ne tenaient à rien  
Je n'avais plus l'ombre de lèvre Je n'avais plus  
l'ombre de mots / C'est pourtant ce devait  
être / Quelque part l'ombre de quelqu'un »  
Aragon, Les adieux

**Hélène Suarez-Labat**  
**L'ombre de mon père**  
« Et je devins maigre, pâleur, absence, je  
ne voulais pas parler, il ne fallait pas que l'on  
reconnût ma voix, je ne voulais pas voir, être  
vu, je frôlais les murs en marchant : j'étais une  
ombre aux pas glissants ». Pablo Neruda, La  
timidité, Mémorial de l'île Noire



Aucun prérequis n'est attendu pour ce colloque.  
Un Quiz d'autoévaluation vous sera transmis par mail.

## COUPON D'INSCRIPTION

### 10<sup>e</sup> colloque BBADOS

à retourner à : Carnet Psy - 15 rue Bréa - 75006 PARIS - France

M.  Mme   
Nom \_\_\_\_\_  
Prénom \_\_\_\_\_  
Profession \_\_\_\_\_  
J'exerce auprès de  bébés  ados  je ne suis pas en exercice  
Adresse personnelle \_\_\_\_\_  
Pays : \_\_\_\_\_ Tél : \_\_\_\_\_  
E-mail (**obligatoire**) \_\_\_\_\_  
Adresse professionnelle \_\_\_\_\_

#### À REMPLIR OBLIGATOIREMENT DANS LE CADRE DE LA FORMATION PERMANENTE

Organisme professionnel \_\_\_\_\_  
Adresse \_\_\_\_\_  
Tél. \_\_\_\_\_ E-mail \_\_\_\_\_  
Adresse de facturation (si différente) : \_\_\_\_\_

#### MODALITÉ DE PARTICIPATION :

PRÉSENTIEL  DISTANCIEL

Inscription individuelle :  100 €  
 90 € (Tarif réservé aux abonnés de CARNET PSY)  
 Je profite d'un tarif préférentiel :  
abonnement Carnet Psy + inscription Colloque  
(voir au verso : offre groupée)  
Étudiant et chômeurs :  50 €  
(justificatif obligatoire)  
Formation permanente :  200 €  
(prise en charge par votre employeur +  
convention de formation)

N° agrément : 11921502292 / QUALIOP1

Je règle par :  
 chèque à l'ordre de Carnet Psy  virement bancaire (RIB sur demande)

Possibilité de s'inscrire et de régler en ligne par  
carte bancaire (paiement sécurisé) sur  
**www.carnetpsy.fr**



Aucune inscription ne sera prise en compte sans règlement joint  
ou sans confirmation écrite par l'organisme payeur (pour la formation permanente)